Cercle des Patriotes Souverainistes
Association déclarée (loi 1901)

# Nouvel espace audio- vidéo

## Conflit Russo-Ukrainien

- Le général Desportes étrille l'OTAN

En moins d' une minute l'explication sans détour qui devrait fortement éclairer nos dirigeants, nos médias...

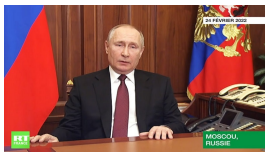

- Vidéo - La logique de Poutine

Question clef lié à la sécurité de la Russie...
A savoir ce que font peser sur notre pays de manière démesurée...

- "Car n'entend qu'un son, n'entend...

Anne-Laure Bonnel a été interviewé récemment sur LCI, Cnews et BFMTV. Les journalistes de ces 3 chaînes avaient l'air...

## Réinformations

- Un sondage défavorable pour Macron

Des internautes, dont des politiques, ont affirmé qu'un sondage en ligne proposé par RTL a été supprimé par la radio...

- Nouvelle censure scandaleuse

Une nouvelle censure scandaleuse vient de s'abattre sur  Zemmour et ses soutiens! de nombreux comptes Twitter qui soutiennent..

- Une journaliste consciencieuse lynchée

Médias français aux ordres Dans les «démocraties» occidentales, quand un journaliste nage à contre-courant...

**CPS**

BP523, 83470, Saint Maximin la St Baume

Cet e-mail a été envoyé à  {{contact.EMAIL}}
Vous avez reçu cet e-mail car vous vous êtes abonné à notre newsletter.

View in browser | Unsubscribe

Envoyé par sendinblue